

**JAMHURI YA MUUNGANO WA TANZANIA**  
**OFISI YA RAIS TAWALA ZA MIKOA NA SERIKALI ZA MITAA**  
**HALMASHAURI YA WILAYA YA MEATU**

**SHULE YA SEKONDARI NYALANJA**

**S.L.P 141**

**MEATU – SIMIYU**

Tarehe.....

**Kumb.Na. NSS/S1193/FV/JOIN/2018**

**NAMBA ZA SIMU**

**0784868430/0767868430**

**0753345922/0657880822**

**0689157624/0766399776**

**Mwanafunzi**

.....

**S.L.P .....**

.....

**YAH: MAAGIZO YA KUJIUNGA NA KIDATO CHA TANO SHULE YASEKONDARI**

**NYALANJA HALMASHAURI YA WILAYA YA MEATU MKOA WA SIMIYU**

**MWAKA WA MASOMO 2018/2019.**

01.Ninayofuraha kukutaarifu kuwa umechaguliwa kujiunga na kidato cha tano katika shule hii

Mwaka wa masomo 2018/2019. Tahasusi ya HKL shule ya sekondari NYALANJA. Shule

inapatikana upande wa kaskazini-magharibi mwa makao makuu ya wilaya ya meatu.Muhula wa

kwanza wa masomo utanza tarehe ..... unatakiwa kuripoti shuleni tarehe .....  
.....mwaka 2018. Mwisho wa kuripoti ni tarehe .....

### **ANGALIZO**

Kushindwa kuripoti shuleni katika muda uliopangwa tangu tarehe rasmi ya kuripoti bila taarifa rasmi Kwa mkuu wa shule, utakuwa umepoteza nafasi yako ya masomo.

### **USAFIRI**

Ukiwa Shinyanga panda gari : Shinyanga – Meatu nauli Tsh. 7,000/= -Meatu – Mwabuzo nauli  
Tsh 3000/= - Mwabuzo –Nyalanja nauli ya pikipiki Tsh 2000/=

Ukiwa Mwanza panda gari: Mwanza – Meatu nauli Tsh. 10,000/=

Ukiwa Bariadi panda gari: Bariadi – Meatu nauli Tsh. 8,000/=

Ukiwa Meatu (Mwanhuzi) panda gari : Mwanhuzi - Mwabuzonauli Tsh. 3,000/=

Ukiwa igunga panda gari ya Igunga-Mwabuzo nauli 10000/=

## **02.MAMBO YA KUZINGATIA**

### **(a) Sare za Shule**

(i) Sketi 2 rangi ya bilinganya kwa ajili ya darasani.

Mshono linda box

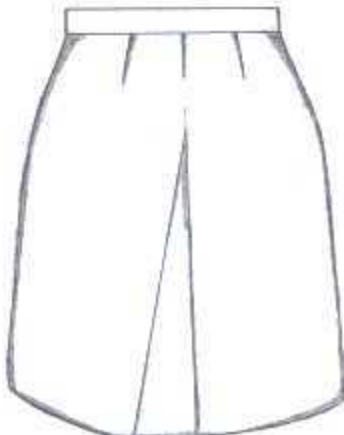

(ii) Magauni mawili (shamba dress) rangi ya maji ya bahari (light blue), mshono gauni la solo linalovuka magoti kwa ajili ya kazi za nje .

(iii) mashati 2 meupe mikono mirefu (tetron) na tai rangi ya bilinganya

(iv) Viatu vya ngozi vyeusi vyenye visigino vifupi na vya kufunga na kamba, soksi jozi 4 rangi nyeupe.

(v) Sare za michezo raba jozi 1. Track suit 2, bukta 1 na t- shirt 2 (rangi ya bluu moja na nyekundu moja).

(vi) Tshirt yenye rangi ya dark blue yenye kola nyeupe moja.

(vii) Sweta rangi ya dark blue

(viii) Picha nne (4) za wazazi na ndugu wa karibu wa mwanafunzi wanaoweza kumtembelea mwanafunzi shuleni pamoja na namba zao za simu.

### **TANIBIHI**

Mwanafunzi haruhusiwi kuja na nguo za Nyumbani, Unatakiwa kuja na nguo zilizoелеkezwa tu.

### **03.ADA NA MICHANGO YA SHULE**

Ada ya shule kwa mwaka ni shilingi **70.000/=** na kwa muhula ni **35.000/=** fedha hizo zilipwe katika akaunti ya shule **NA. 30901100010 NMB SHULE YA SEKONDARI NYALANJA**

Pamojanamichangoifuatayo:-

I) ADA YA SHULE 70,000/= kwa mwaka

II) TAALUMA 20,000/= kwa mwaka

III) ULINZI/WAPISHI NA 30,000/= kwa mwaka

#### **VIBARUA WENGINE**

IV) UKARABATI WA SAMANI 15,000/=

V) HUDUMA YA KWANZA TSH. 10,000/=

5,000/=, BIMA VI) YA AFYA TSH.

5,000/=, (CHF)

VIII) FEDHA YA TAHADHARI 5,000/= (Non refundable fee)

JUMLA NDOGO YA KULIPA 150,000/=

**BANK**

---

Jumla ya ada na michango kulipwa benki kwa muhula wa kwanza ni Tsh **135,000/= jumla kuu ndogo**

Fedha hii lazima ilipwe benki ya **NMB**) pay in slip (**stakabadhi ya benki ya NMB**) iletwekwamhasibu wa shule. Tafadhaliandikajina la mwanafunzi kwenye pay slip.

**04. MICHANGO INAYOLIPWA MOJA KWA MOJA KWA MHASIBU WA SHULE  
(DIRECT PAYABLE TO SCHOOL BURSAR)**

**KITABULISHO 6,000/=**

**NEMBO 2,000/=**

---

**MOCK 20000/=**

**JUMLA NDOGO 28,000**

**YA KULIPA**

**SHULENI**

**JUMLA KUU YA 178,000/=**

**BENKI NA**

**SHULENI**

---

**05. MAHITAJI MENGINE MUHIMU NA YA LAZIMA**

Godoro futi 2<sup>1</sup>/<sub>2</sub> na neti yenye dawa.

Shuka 2 za rangi ya bluu na shuka mbili rangi ya pinki,blanketi1(**LAZIMA**) mto na taulo.

Vyombo vya chakula-Sahani ,bakuli,kijiko na kikombe.

Counter book Q4 kulingana na idadi ya masomo x2(masomo ya combination + 2 ya ziada yaani GS na jumla ni 8 counter books) na English Dictionary 1(Oxford).

Dawa ya meno (colgate),sabuni ya kufulia na kuogea pamoja na deltol ya maji.

Sanduku la chuma lenye kufuri la kuaminika

Vitabu kulingana na masomo uliyochaguliwa kusoma na faili 2 (spring files).

Bunda la karatasi (A4 Ream paper – 500 sheets) kwa mwaka

---

Mifagio miwili ya ndani na ya nje yenye mpini (soft and hard broom)

Ndoo 2(lita 10)

Jembe jipya lenye mpini

Panga

Reki mpya yenye mpini,tochi inayotumia betri au mwanga wa jua kwa matumizi ya dharura

Dekio la kisasa (moper )

Mahitaji ya kike (pedi za kutosha, mafuta ya kujipaka.

**TANIBIHI:** Mwanafunzi hatapokelewa shuleni endapo hata kamilisha mahitaji muhimu ya shule yaliyoelekezwa kwenye fomu hii.Njoona mahitaji yote na michango yote ili kuepuka usumbufu.Vile vile Mwanafunzi aje na cheti cha kuzaliwa na result slip.

## **06. SHERIA NA KANUNI ZA SHULE**

Shule inaendeshwa kwa mujibu wa sheria ya Elimu Na. **25** ya mwaka **1978**.Aidha inazingatia miongozo yote inayotolewa na Wizara yenye dhamana ya elimu nchini

Unatakiwa kuzingatia mambo ya msingi yafuatayo ambayo yamefafanuliwa kwamaandishi na utapewa nakala yake baada ya kuripoti shuleni.

(a) Heshima kwa uongozi,wazazi,wafanyakaziwote, wanafunzi wengine serikali ya wanafunzi na jamii kwa ujumla ni jambo la lazima.

(b) Mahudhurio mazuri kwa kila shughuli za ndani na nje ya shule ni muhimu

(c) Kutimiza kwa makini maandalizi ya jioni(**preparation**).

(d) Kuwahi katika kila shughuli za shule na nyingine utakazopewa

- (e) Kufahamu mipaka ya shule na kuzingatia kikamilifu maelekezo juu ya kuwepo ndani na nje ya mipaka hiyo wakati wote wa uanafunzi wako katika shule hii
- (f) Kutunza usafi wa mwili na mazingira ya shule.
- (g) Kuvaa sare za shule wakati wote uwapo shuleni au nje ya shule
- (h) Kuzingatia ratiba ya shule wakati wote.

## **07.MAKOSA YAFUATAYO YAWEZA KUSABABISHA KUFUKUZWA SHULE**

### **(a) Wizi**

- (b) Uasherati, uhusiano wa jinsi moja, kuoa au kuolewa.
- (c) Ulevi na matumizi ya dawa ya kulevya kama vile uvutaji bangi,cocaine,mirungi,kubeli n.k
- (d) Ubakaji na ulawiti
- (e) Kupigana au kupiga
- (f) Kuharibu kwa makusudi mali ya umma AU mali ya mwenzako
- (g) Kudharau bendera na wimbo wa Taifa
- (h) Kuoa au kuolewa
- (i) Kupata mimba au kusababisha mimba ndani na nje ya shule
- (j) Kusaidia kutoa mimba
- (k) Kugoma,kuchochea na kuongoza mgomo au kuvuruga amani na usalama wa shule au watu.
- (l) Kukataa adhabu kwa makusudi
- (m) Mwanafunzi kuwa na **SIMU**
- (n) Kusuka nywele kwa mitindo usiokubalika.Wanafunziwotewanatakiwa kuwa na *nywelefupi* wakati wotewawapo shuleni.
- (o) Kutohudhuria masomo kwa zaidi ya siku 90 bila taarifa/utoro

(p) Kushiriki matendo ya uhalifu, siasa na matendo yeyote yale yanayovunjasheria za nchi.

(q) Kutembelea majumba ya starehe na nyumba za kulala wageni

(r) Kufanya jaribio lolote la kujiua, au kutishia kujiua kama kunywa sumu.

#### **VIAMBATANISHO NA FOMU MUHIMU**

a) Fomu ya uchunguzi waafya (medical examination form) ambayo itajazwa na Mganga Mkuu wa hospitali ya serikali.



- b) Fomu ya maelezo binafsi kuhusu historia ya mwanafunzi/mkataba wa kutoshiriki katika mgomo, fujo na makosa ya jina
  - c) Fomu ya mzazi kukiri kukubaliana na sheria, kanuni kulipa ada, michango na maelekezo mengine yatakayotolewa na shule.
  - d) Picha nne (4) za Wazazi na Ndugu wa karibu wa mwanafunzi wanaoweza kumtembelea mwanafunzi shuleni pamoja na namba zao za simu
5. Tafadhali soma kwa makini maelezo/maagizo haya na kuyatekeleza kikamilifu.

**KARIBU SANA KATIKA SHULE HII**

Saini ya Mkuu wa Shule.....  
*[Signature]*

Jina la Mkuu wa Shule.....  
*LETICIA B. KALEKWA*

Mhuri wa Mkuu wa Shule.....  
**MKUU WA SHULE  
SHULE YA SEKONDARI NYALANJA  
M.E.A.T.U.**

OFISI YA RAIS TAWALA ZA MIKOA NA SERIKALI ZA MITAA

HALMASHAURI YA WILAYA YA MEATU

SHULE YA SEKONDARI NYALANJA

S.LP 141

MEATU – SIMIYU

FOMU YA KUANDIKISHWA SHULE NA AHADI ZA UTII

Ijazwe kwa herufi kubwa na irudishwe kwa Mkuu wa Shule

**1.(a) Jina kamili**

.....

**(b) Tarehe ya kuzaliwa**

.....

**(c) Kijiji /Kata ..... Wilaya**

.....

**Taifa**

.....

.....

**(d) Dini:R. Catholic/Anglicana/AICT/ Luthelan/ SDA/Moravian/Muslim n.k**

.....

.....

**(e) Shule unayotoka**

.....

**2. Jina kamili la Baba/Mlezi .....**

Anwani yake .....

Kazi ya Baba/Mlezi.....

**AHADI ZA MWANAFUNZI**

(a) Mimi .....

**Nimeyasoma na kuyaelewa maelezo yote ambayo ni pamoja na sheria za shule.**

**Nayakubali na niko tayari kuwa mwanafunzi wa NYALANJA sekondari**

**Naahidi kwamba:**

**(i)Nititimiza masharti yote ya shule**

**(ii)Nitatii sheria za shule.Nikikiuka ahadi zangu nitachukuliwa hatua za**

**kinidhamu.Ikiwanipamoja na kufukuzwa shule**

**Tarehe ..... Sahihi ya mwanafunzi .....**

**AHADI ZA MZAZI**

**Mimi ..... (mzazi/Mlezi)**

**wa**

**Mwanafunzi ..... nimeelewa maelekezo ya**

**shule kwa mwanafunzi huyu.**

**Hivyo naahidi kwamba:**

**(i)nitashirikiana kikamilifu na uongozi mzima wa shule katika kuelimisha na kumlea**

**ipasavyo.**

**(ii) nitatimiza mahitaji yake ya shule.**

**(iii) sitamkatiza masomo kwa minajiri ya shughuli za kifamiliakumuoza au mambo kama hayo yawezayo kumfanya aache shule**

**(iv) nitafanya kila jitihada kumwezesha mwanangu kuwahi shule kila siku na kufika shule siku ya kufungua shule bila kuchelewa**

**TAREHE ..... Sahihi ya mzazi .....**

## **MEDICAL REPORT FOR STUDENT**

### **PART 1: STUDENT PERSONAL DETAILS**

**Student names .....**

**Age .....**

**Sex .....**

### **PART 2: MEDICAL REPORT**

**1. Tuberculosis .....**

**2. Asthma .....**

**3. Rheumatic fever .....**

**4. Allergic disorder .....**

**5. Heart disease .....**

**6. Dysentery .....**

**7. Viscose veins .....**

**8. Kidney disease.....**

**9. Diabetes.....**

**10. Epilepsy .....**

**11. Deformity .....**

**12. Mental illness .....**

**13. Eye disorder .....**

**14. Ear Nose or Throat.....**

**15. Skin disease .....**

**16. Anemia .....**

**17. Gynecological disorder .....**

**PART 3: CONCLUSION**

**I have personally examined Mr/Miss ..... and consider that he/she is physically and mentally fit/not fit to be admitted to the school for studies.**

**NAME .....**

**TITLE .....**

**QUALIFICATION .....**

**SIGNATURE .....**

**OFFICIAL STAMP .....**

**DATE .....**