



**OFISI YA RAISI
TAWALA ZA MIKOA NA SERIKALI ZA MITAA
SHULE YA SEKONDARI JANGWANI**

S.L.P 2276 Dar es Salaam, Tanzania Simu: +255 715 512 142
Barua pepe: jangwanisecundaryschool@yahoo.com Fomu NO: ----

KUMB NA JG/AD/2/5/_____

Jina la mwanafunzi _____

Anuani S.L.P _____

**YAH: MAELEKEZO YA KUJIUNGA NA SHULE YA SEKONDARI JANGWANI
2018/2019**

1. Nafurahi kukualifu kuwa mwanao amechaguliwa kujiunga na kidato cha tano katika shule hii mwaka Tahsusi ya Shule ya sekondari Jangwani ipo katika makutano ya barabara ya Morogoro na ya Umoja wa Mataifa (barabara iendayo hospital kuu ya Taifa Muhimbili) Usafiri wa basi kutoka maeneo mbalimbali ya jiji la Dar es Salaam inapatikana kwa nauli ya sh 200 tu kwa ruti.

Muhula wa masomo unaanza tarehe.....

Hivyo mwanafunzi anatakiwa kuripoti shuleni tarehe..... Mwisho wa kuripoti ni tarehe

2.1 SARE YA SHULE

- a. Sketi mbili za rangi ya machungwa (kielelezo cha mshono wa sketi kimeambatanishwa)
- b. Shati mbili nyeupe. Wanafunzi wanaovaa juba liwe jeupe refu kupita usawa wa nyonga. Shati la mikono mirefu lenye vifungo mbele na sketi mbili ndefu. Nembo ya shule ishonewe kwenye juba.
- c. Sare ya michezo kwa shule hii ni kaptura moja ya rangi ya machungwa na tisheti ya rangi ya blue yenye nembo ya shule.
- d. Viatu vya shule ni raba nyeupe za kawaida (sio books) za kufunga na kamba zenye visigino vifupi na zisizo na arama yeyote au maandishi.

- e. Soksi jezi mbili nyeupe za shule.
- f. Sueta ya rangi ya njano yenye mistari miwili kifuani ya rangi ya machungwa.

2.2 ADA NA MICHANGO YA SHULE

- a) Ada ya shule kwa mwaka ni sh. 20,000/= kwa mwanafunzi wa kutwa na sh. 70,000/= kwa mwanafunzi wa bweni. (wanafunzi wa bweni ni wa makundi maalum yafuatayo)
 - i. Wenye mahitaji maalum / wenye ulemavu.
 - ii. Wanafunzi watahsusi ya CBN wenye anuani za mikoani. Unaweza kulipa kiasi cha sh. 10,000/= kwa mwanafunzi wa kutwa na sh. 35,000/= kwa mwanafunzi wa bweni kwa muhula au kulipa ada yote kwa mkupuo. Fedha hizo zilipwe kwenye akaunti ya shule namba **2031100091** katika benki ya NMB (Tafadhali andika jina la mwanafunzi kwenye pay in slip)
- b) Michango inayotakiwa kwa kila mzazi ni
 - i. Sh. 15,000/= kwa ajili ya ukarabati wa samani
 - ii. Sh. 6,000/= kwa ajili ya kitambulisho na picha
 - iii. Sh. 20,000/= kwa ajili ya taaluma.
 - iv. Sh. 30,000/= kwa ajili ya kuwalipa walinzi na vibarua wengine.
 - v. Sh. 2,000/= nembo ya shule.
 - vi. Sh. 10,000/= kwa ajili ya matibabu /huduma ya kwanza
 - vii. Sh. 20,000/= mitihani ya kujipima mock
 - viii. Fedha ya tahadhari sh. 5,000/= (haitarejeshwa)

Angalizo:- jumla ya ada na michango kwa wanafunzi wa

- i. Bweni ni sh. 188,000/= kwa mwaka
 - ii. Kutwa ni sh. 128,000/= kwa mwaka
- c) Mahitaji muhimu ambayo mwanafunzi anapaswa kuleta shuleni
 - i. Ream ya karatasi moja kwa mwaka.
 - ii. Vitabu vya masomo ya tahsusi husika (orodha imeambatanishwa)
 - iii. Dissecting kit kwa wanafunzi wa biology
 - iv. Scientific calculator

- v. Kwanja moja au jembe moja au leki moja au mifagio ya ndani na ya nje.

3. MAMBO YASIYORUHUSIWA SHULENI:

- i. Kutokuwa na sare ya shule ukiwa katika mazingira ya shule
- ii. Kutohudhuria masomo kwa zaidi ya siku tisini bila ya tarifa/utoro
- iii. Kugoma au kuhamasisha mgomo
- iv. Kutoa lugha chafu kwa wanafunzi wenzake, walezi na jamii kwa ujumla.
- v. Kupigana mwanafunzi kwa mwanafunzi, kumpiga mwanafunzi au mtu mwingine.
- vi. Ulevi au unywaji wa pombe na matumizi ya madawa ya kulevywa
- vii. Uvutaji wa sigara
- viii. Uasherati, uhusiano wa jinsi moja au kuolewa
- ix. Kupata ujauzito au kutoa mimba
- x. Kushiriki matendo ya uharifu, siasa, na matendo yeyote yanayovunja sheria ya Nchi.
- xi. Kudharau bendera ya Taifa.
- xii. Kufanya jaribio lolote la kujiua au kutishia kujiua kama kunywa sumu na n.k
- xiii. Uharibifu wa mali ya Umma kwa makusudi.

4. Viambatisho na fomu muhimu

- a. Fomu ya uchunguzi wa afya (Medical examination form) ambayo itajazwa na Mganga mkuu wa hospital ya serikali tu.
- b. Fomu ya maelezo binafsi kuhusu historia ya mwanafunzi/ mkataba wa kutoshiriki katika mgomo, fujo na makosa ya jinai.
- c. Fomu ya mzazi kukili kukubaliana na sheria/ kanuni/kulipa ada/michango/na maelekezo mengine yatakayotolewa na shule.
- d. Picha nne za wazazi na ndugu wa karibu wa mwanafunzi wanaoweza kumtembelea mwanafunzi shuleni pamoja na namba za simu

5. Tafadhali soma kwa makini maelezo /maagizo haya na kuyatekeleza kikamilifu.

“Jenga Jiheshimu Jitegemee”

KARIBU SANA JANGWANI SEKONDARI

Jina la mkuu wa shule :**G.Mwanisenga**

Saini.....

Muhuri wa mkuu wa shule

MSHONO WA SKETI YA SHULE.

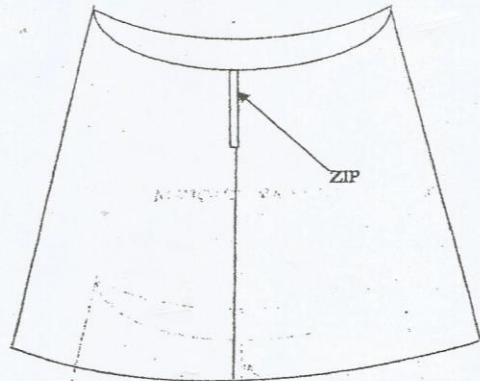

NYUMA

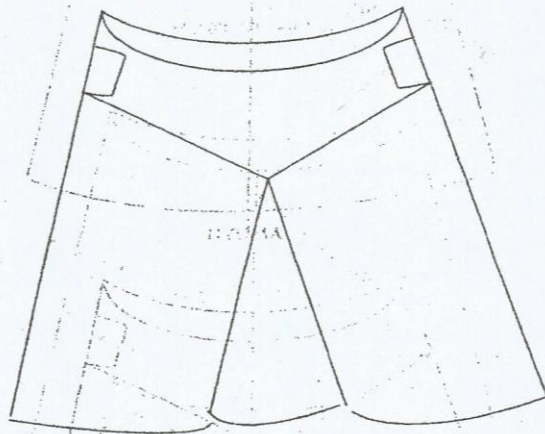

MBELE

KAPTURA SKETI



MBELE

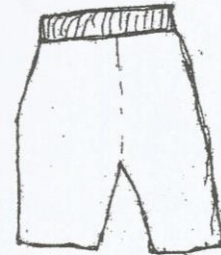

NYUMA



**OFISI YA RAISI
TAWALA ZA MIKOA NA SERIKALI ZA MITAA
SHULE YA SEKONDARI JANGWANI**

S.L.P 2276 Dar es Salaam, Tanzania Simu: +255 715 512 142

Barua pepe: jangwanisecondaryschool@yahoo.com Fomu NO: ----

FOMU YA MAELEKEZO BINAFSI YA MWANAFUNZI

A. IJAZWE NA MWANAFUNZI

Jina la kwanza -----Jina la kati-----
Jina la mwisho-----
Tarehe ya kuzaliwa -----Dini-----Dhehebu-----
Yatima (mzazi 1 /2) / siyo yatima
Wewe ni wangapi kuzaliwa ----Idadi ya ndugu ----- Kaka wangapi---- Dada
wangapi ----- Jina la Baba ----- Anuani -----
----- simu ----- barua pepe -----
----- Jina la Mama ----- Anuani -----
----- Simu----- barua
pepe -----
Jina la Mlezi kama hana wazazi ----- Anuani-----
simu -----barua pepe -----Uhusiano -----

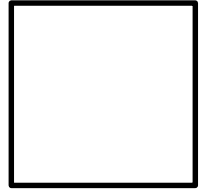

Uthibitisho wa kukubaliana na sheria, kanuni na maelekezo mengine.

Mimi nakubaliana na sheria, kanuni na maelekezo
mengine ya shule .Sahahi ----- Tarehe -----

B. IJAZWE NA MZAZI/MLEZI

Jina kamili la mzazi/mlezi ----- Uraia -----
----- Anuani kamili (Dar es salaam) -----
Sehemu unayoishi ----- Mtaa -----
Kata -----Namba ya nyumba -----
Mawasiliano .Simu ----- Barua pepe -----
Kazi ya mzazi/mlezi -----
Maagizo toka kwa mzazi /mlezi
a. Maadili /malezi-----
b. Kiafya (eleza endapo ana tatizo la kiafya) -----

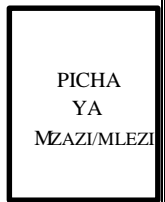

Uthibitisho wa kukubaliana na sheria, kanuni na maelekezo mengine.

Mimi na kubaliana na sheria, kanuni na maelekezo
mengine ya shule. Sahihi ----- Tarehe -----

C. TAARIFA ZA NDUGU WA KARIBU

Jina kamili la ndugu wa karibu ----- Kazi yake -----
Anuani -----Anakoishi ----- Mtaa -----
Kata -----Namba ya nyumba -----
Uhusiano na ndugu huyo -----

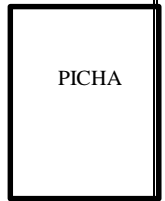



**PRESIDENT'S OFFICE
REGIONAL ADMINISTRATION AND LOCAL GOVERNMENT
ILALA MUNICIPAL COUNCIL
P.o.box 2276 Dar es Salaam, Tanzania Phone: +255 715 512 142
Email address: jangwanisecondaryschool@yahoo.com**

REQUEST FOR MEDICAL EXAMINATION

PART: A

TO THE MEDICAL OFFICER

Miss _____

Please examine the above named student for her full time secondary studies.

Date _____

Signature _____

HEADMISTRESS

PART: B

MEDICAL CERTIFICATE

(To be completed by a Medical officer)

I have examined the above named student and considered that she is physically fit for full time secondary school studies.

- a) Eye sight _____
- b) Hearing _____
- c) Limbs _____
- d) Speech _____
- e) Venereal diseases _____
- f) Leprosy _____
- g) Epilepsy _____
- h) Pregnancy _____
- i) Other problem(s) _____

Date _____ Signature _____

Station _____ Designation _____